Vrijburg

Remonstranten
Vrijzinnige Protestanten

Dienst zondag 5 oktober 2025
met kinderkerk en cantorij

Thema: Zorgeloos geloof?

St. Franciscus, glas-in-lood-raam gemeenschap van Taizé

Voorganger: ds. Rosaliene Israël
Organist: Luca Morgante
Lector: Ernst Blaauw

De kerkdienst wordt opgenomen en uitgezonden via www.vrijburg.nl en via www.kerkdienstgemist.nl

Opening van de dienst

Orgelspel

Luiden van de klokken, welkom en korte mededelingen

Aansteken van de kaars en Stilte

De gemeente gaat staan

Lied 612: 1

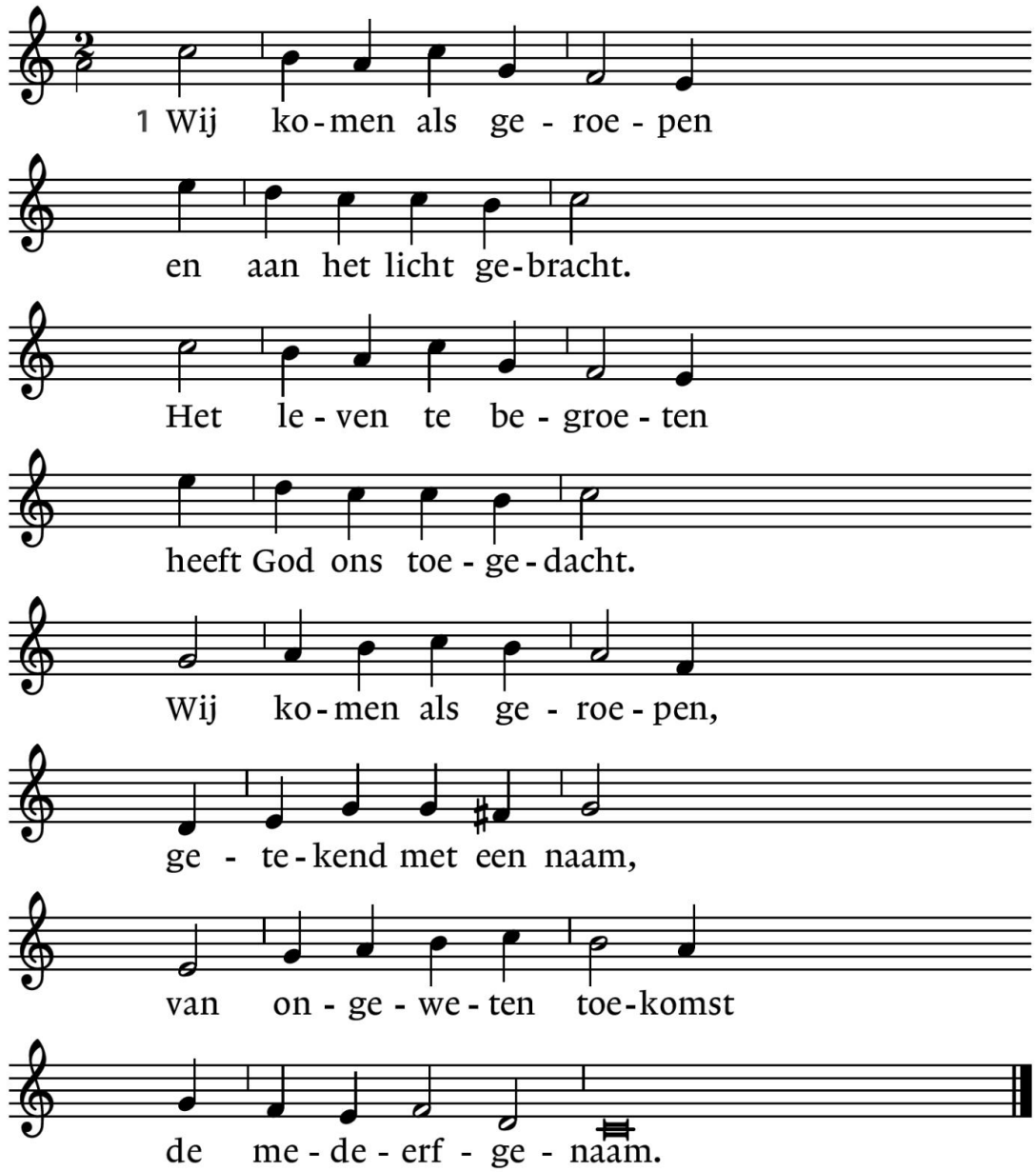

Componist Heinrich Schütz – 'Aus meines Herzens Grunde', Dichter Sytze de Vries

Bemoediging:

voorganger: Ons samenzijn dragen we op aan God,
gemeente: die liefde is en grond van ons bestaan.
voorganger: Die ons stelt in het licht en ons roept om dienstbaar te zijn.
gemeente: Die ons vrijheid geeft en ons vertrouwen vraagt.

Groet:

voorganger: Vrede zij u.
gemeente: De wereld zij vrede.

Lied 612: 2 en 3

2 Geroepen om te leven,
gehouden aan zijn woord
van uitgesproken vrede,
van liefde ongehoord.
Herboren, uitgetogen
uit de toevalligheid,
bestemd voor de genade,
het donker al voorbij.

3 Getekend voor ons leven
als kind'ren van het licht,
gezaaid op hoop van zegen,
de dag als vergezicht.
God, breng ons zelf op adem
en treed in ons bestaan.
Bezegel onze vreugde
hier met uw eigen naam!

De gemeente gaat zitten

Gebed

Lied 701: *1 Cantorij, 2 Allen, 3 Cantorij, 4 Allen*

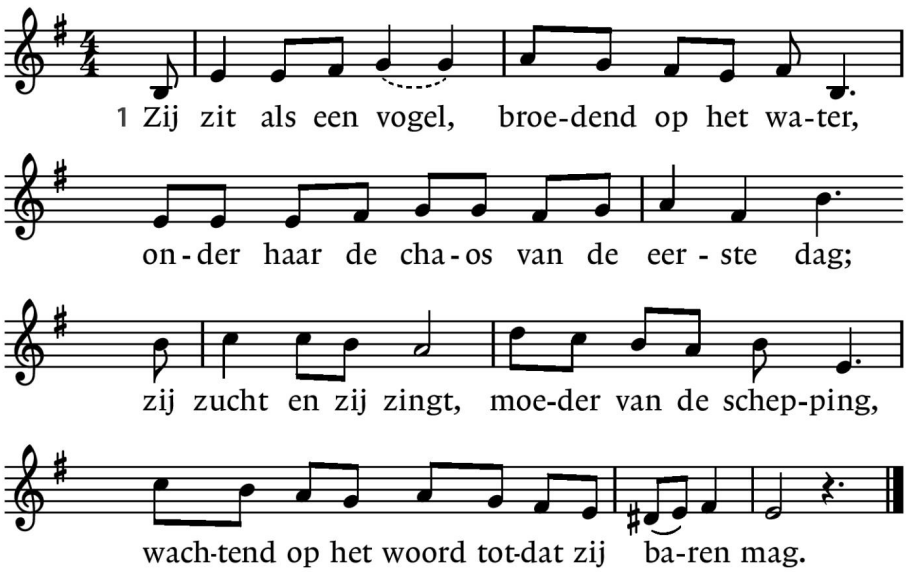

Componist John L. Bell, Dichter John L. Bell en Graham Maule – 'She sits like a bird'

2 *Allen:* Zij zweeft boven zee, zweeft boven de bergen,
zoekend naar een plaats onder de hemelboog;
zij rust in de schoot, wachtend op het wonder
dat zich daar ontvouwt, verborgen voor ons oog.

3 *Cantorij:* Zij danst in het vuur, schouwspel zonder weerga,
maakt de tongen los, taal en getuigenis,
bekeert, inspireert al wie naar haar luistert;
niets brengt haar tot zwijgen, vurig als zij is.

4 *Allen:* Want zij is de Geest, een met God in wezen,
gift van de Verlosser aan zijn aardse bruid;
de sleutel is zij, toegang tot de schriften,
vogel uit de hemel, witte vredesduif**.**

Inleiding en moment met de kinderen

De kinderen gaan naar hun eigen ruimte; we zingen:

Wie gaat er mee, wie gaat er mee?
Dwars door woestijnen heen en recht door zee,
waar geen velden en geen wegen zijn,
naar een leven in de gloria, victoria!

Lezingen

Korte introductie

2 Timoteüs 1, 13-14

Cantorij: *Sehet welch ein Liebe,* Felix Mendelssohn

> *Sehet welch ein Liebe hat uns der Vater erzeiget, dass wir sollen Gottes Kinder heissen.*

Lukas 17, 5-6

Overdenking

Stilte

Lied: 'Hoe heerlijk, Heer, breidt overal op aarde'
1 Cantorij, 2 Allen, 3 Cantorij, 4 Allen, 5 Cantorij, 6 en 7 Allen

Melodie: Niek Hermanides

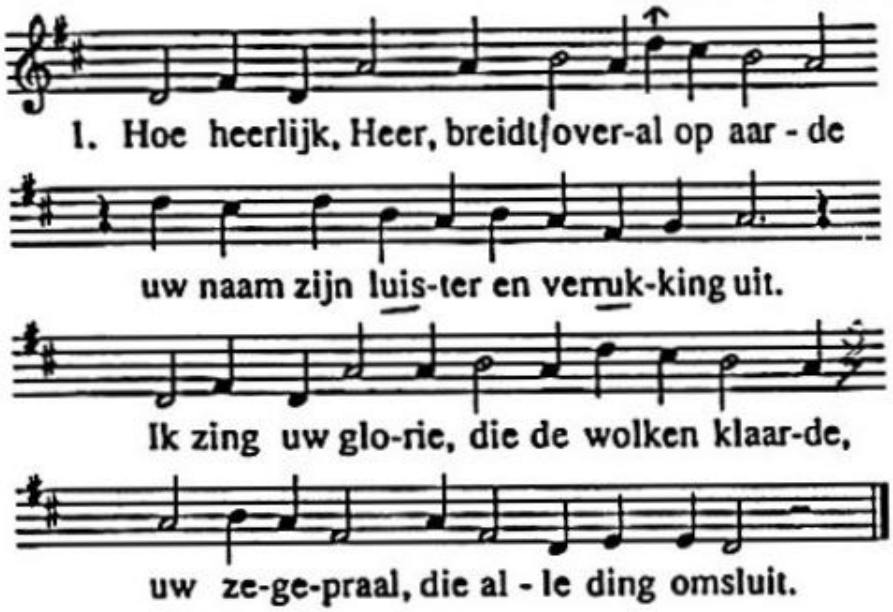

2. Het prilste leven trilt van al uw zegen,
en kinderen, stemt gij uw loflied aan,
opdat uw vijand zwijgt, en allerwege
uw haters langs verloren wegen gaan.

3. Ik zie de hemel, door uw kracht geslagen,
de maan, de sterren, op uw wenk gerijd.
Wat is de mens dan, dat Gij hem wilt dragen,
het mensenkind, dat Gij hem Vader zijt?

4. Haast als een godheid hebt Gij hem verheven,
bijna U zelf gelijk, vlam van uw vuur,
met licht gekroond, met fonkeling omgeven,
in U ontstijgend aan bestek en duur.

5. In U geroepen tot bewust regeren
van wat uw hand de zijne achterliet,
de wereld aan zijn voeten wacht uw zegen,
als hij in uw naam alle stof gebiedt.

6. En schapen, koeien, redeloze dieren,
getemd, of dravend in het open veld,
en vogels die door 't vrije luchtruim zwieren,
de vissen in de zeeën, ongeteld,

7. zij allen zijn het, die uw heil hem spaarde,
zijn lof, zijn dienstbaarheid, zijn macht, zijn buit.
Hoe heerlijk, Heer, breidt overal op aarde
uw naam zijn luister en verrukking uit.

Tekst: Gabriel Smit

Dankgebed

Voorbeden, afgewisseld met 'Dona nobis Pacem'

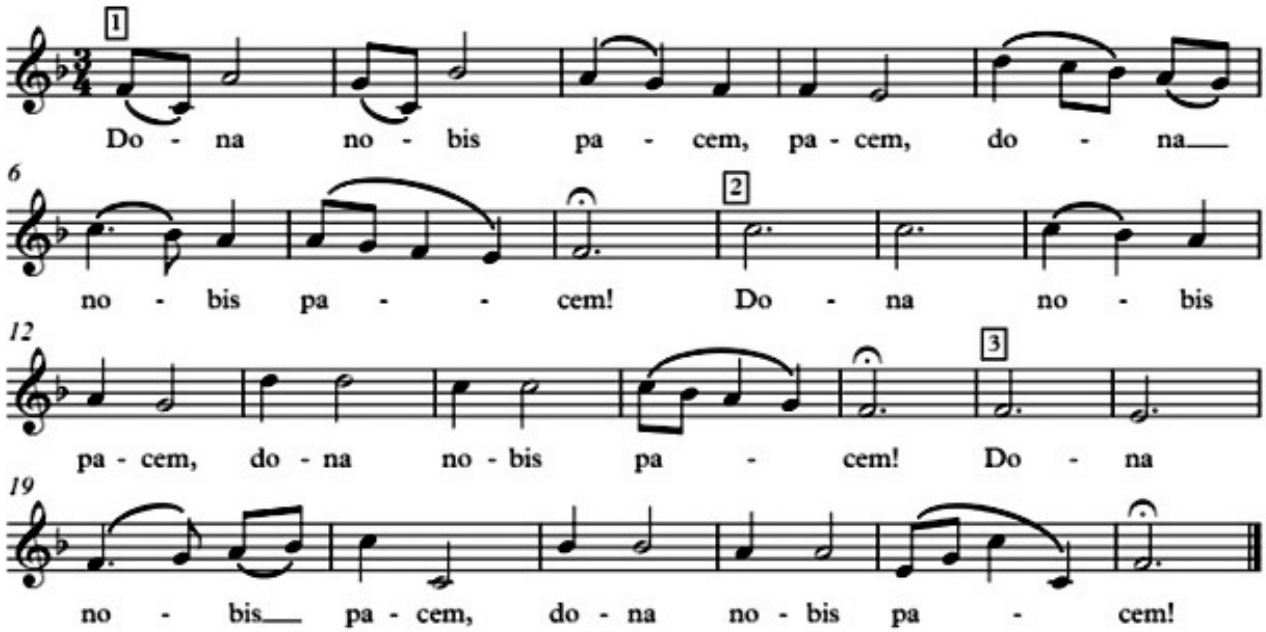

Stil gebed, afgesloten met Onze Vader:

Onze Vader, die in de hemel zijt,
Uw naam worde geheiligd, Uw Koninkrijk kome,
Uw wil geschiede op aarde zoals in de hemel.
Geef ons heden ons dagelijks brood.
En vergeef ons onze schuld
zoals ook wij onze schuldenaars vergeven.
En leid ons niet in verzoeking, maar verlos ons van het kwade.
Want van U is het koninkrijk en de kracht
en de heerlijkheid in eeuwigheid. Amen.

Mededelingen en collecten

De bloemen in deze dienst gaan naar dhr. Jan-Willem Swane.

Collectethema: Jongeren en armoede

Eerste collecte: Stichting Leergeld Amsterdam en Omstreken
In Amsterdam doet 1 op de 5 kinderen niet mee aan activiteiten en heeft het geen recht op voorzieningen die voor zijn leeftijdgenoten heel normaal zijn. Fietsen? Bijles? Een sportwedstrijd? Muziekles? Het moet toekijken, want daarvoor is thuis geen geld.
Leergeld Amsterdam is tegen deze sociale uitsluiting. Kinderen van 4 tot 18 jaar krijgen van haar kans om mee te doen met leeftijdgenootjes, op school of daarbuiten**.**
Gebrek aan geld zorgt ook voor kansenongelijkheid. Een laptop nodig om de lessen te kunnen volgen of je huiswerk te kunnen maken, bijlessen, een examentraining of huiswerkbegeleiding zijn niet toegankelijk voor kinderen uit minima-gezinnen. Leergeld vindt dat gebrek aan geld geen reden mag zijn voor minder ontwikkelings- of scholingskansen. Daarom helpt ze bij de bekostiging van deze voorzieningen.
Rekening: NL 36 RABO 0315 1428 04 t.n.v. Stichting Leergeld Amsterdam en Omstreken.

Tweede collecte: onze gemeente
In het bijzonder voor het in stand houden van de kerkdiensten en voor ons kerkgebouw is uw bijdrage onmisbaar.

Rekening: NL 51 INGB 0008 3745 67 t.n.v. St. Vrijzinnig Centrum Vrijburg, o.v.v. 1720.

Voor digitaal collecteren maken wij gebruik van een algemene QR-code. Deze kunt u niet met uw eigen bank-app lezen maar wel met een algemene QR-code reader (bv Lens op Android of Camera op iPhone). U kunt ook in uw internetapplicatie naar vrijburg.nl/collecte1 en vrijburg.nl/collectegemeente gaan. In alle gevallen wordt u dan doorverwezen naar de ING Betaalverzoekpagina van Vrijburg.

vrijburg.nl/collecte 1

vrijburg.nl/collectegemeente

De gemeente gaat staan

Slotlied 974 : 1, 2 en 5 (z.o.z.)

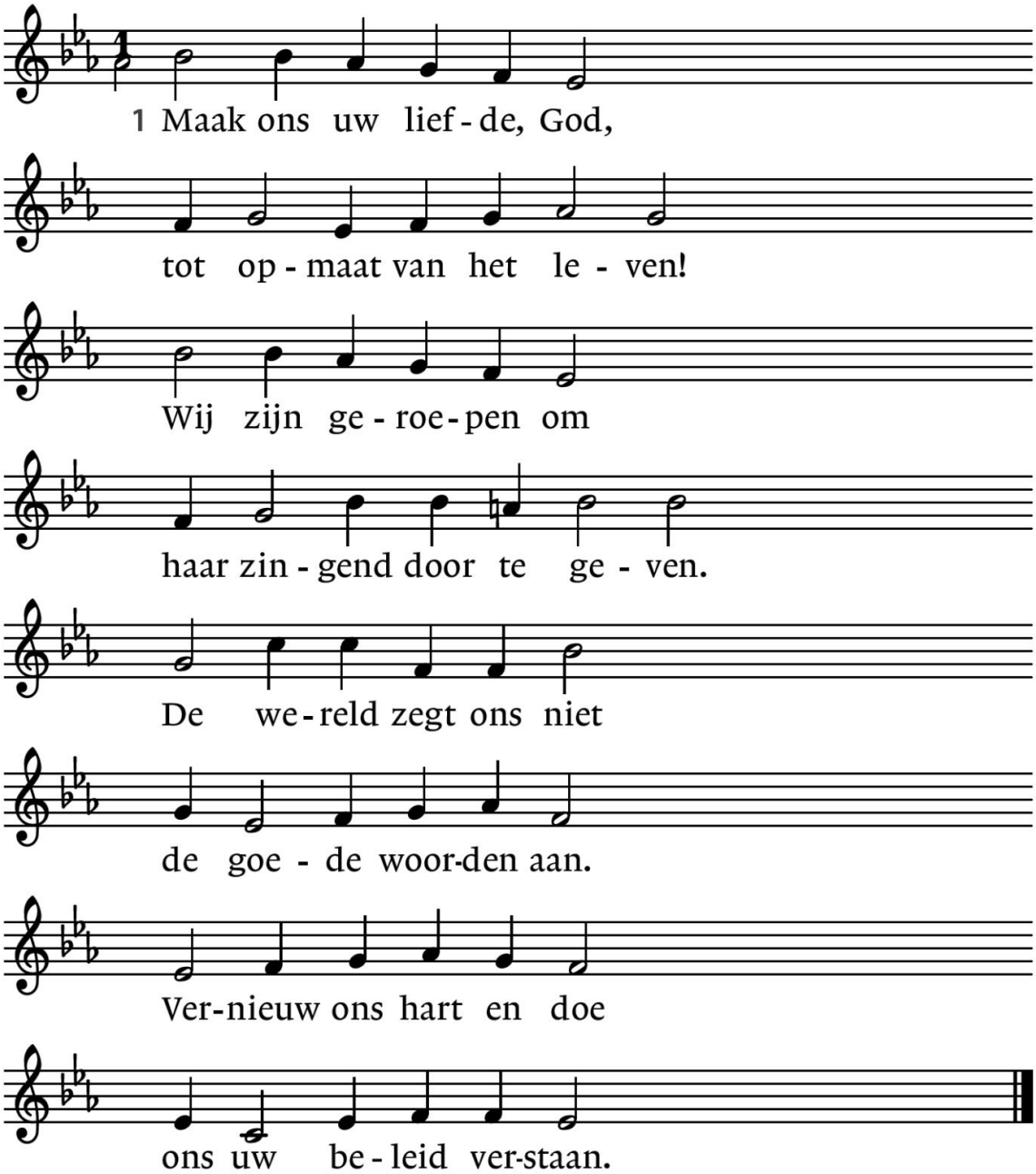

Componist Wim ter Burg, Dichter Sytze de Vries, bij Romeinen 12,9-21

2 Wij zijn aaneengevoegd,
bedacht met uw genade.
Op liefde hebt Gij ons
gebouwd, bedeeld met gaven.
En wat wij zijn draagt bij
tot welzijn van elkaar.
In onze eenheid wordt
uw liefde openbaar.

5 God, laat geen mensenkind
uit uw ontferming vallen.
Weer met uw ruime hart
het kwade van ons allen.
Gij zijt te goeder trouw
geweest van het begin.
Vasthoudend blijft Gij tot
uw liefde overwint.

Uitzending en zegen

Orgelspel

Na de dienst is er gelegenheid met elkaar koffie of thee te drinken

==========

Agenda

[Aankondiging van evenementen in Vrijburg. Zie voor meer informatie altijd de website van Vrijburg en/of het meest recente (digitale) Maandblad]

Zondag 12 oktober 10:30 uur **filmische kerkdienst** in Vrijburg. Deze dienst vormt de afsluiting van de internationale Interfilm Conferentie *From Darkness to Light: Hope in Contemporary Cinema*.
Voorgangers: ds. Rachelle van Andel en ds. Martijn Rozing.

Dinsdag 7 oktober 20:00 uur, **kring Centrum.** We bespreken het vervolg van het boek van Henri Nouwen, *De gewonde heler*. In de maanden daarna staat het recente boek van Margot Brouwer, *Sterrenstof zijn wij*, centraal.
Contact: Romée Lubbers, tel. 0. 20-6256503/06-49838953, romeelubbers@planet.nl.

Woensdag 8 oktober 10:30-12:00 uur, **kring Heilige Bronnen**, o.l.v. Rachelle van Andel. Het gaat voor de tweede maal over Peace with Creation, een thema van de Wereldraad van kerken en de Vredesweek. Informatie en aanmelden bij Jan Sytse Stilma, j.stilma@upcmail.nl.

Donderdag 16 oktober 12.30 –14:00 uur maandelijkse **Vrijburglunch**. Iedereen van harte welkom! Gastheer is Maarten Lubbers en de predikant is in principe ook aanwezig. Bijdrage per lunch is minimaal € 7,50. Geef u s.v.p uiterlijk 14 oktober op via info@vrijburg.nl of *020-671 42 77.*

In de expositie **Het levende landschap** in de Moddermanzaal vormen vijf elementen - aarde , hout, lucht, vuur en water –de basis.
In gedichten van Ugo Majinggol treden deze elementen als menselijke karakters op. Peter de Boer laat die karakters in klei tot leven komen en deze sculpturen, figureren zelf weer in landschappelijke tekeningen en schilderijen. Te bezoeken op dinsdag, woensdag en donderdag. Graag van tevoren bellen: 020-6714277.

==========

Voorgangers van Vrijburg zijn ds. Rachelle van Andel en ds. Rosaliene Israël.

ds. Rachelle van Andel
rachellevanandel@vrijburg.nl

ds. Rosaliene Israël
rosaliene.israel@vrijburg.nl

Algemeen

Vrijburg is een vrijzinnige christelijke geloofsgemeenschap, gevormd door Remonstranten en Vrijzinnige Protestanten.
Vrijheid, verdraagzaamheid, verantwoordelijkheid en ruimte voor ieders persoonlijk geloof zijn belangrijke uitgangspunten die terugkomen in kerkdiensten, gespreksgroepen en overige activiteiten.
Voor de verschillende Nieuwsbrieven kunt u zich aanmelden via onze website: www.vrijburg.nl.